Art. 7 de la Ley Orgánica de Transparencia y Acceso a la Información Pública - LOTAIP

Literal a1) Estructura orgánica funcional

Art. 10.- ESTRUCTURA ORGANICA

Es la representación gráfica jerarquizada de las unidades administrativas intervenientes en la Casa de la Cultura Ecuatoriana Benjamín Carrión Núcleo del Azuay y que constituyen las siguientes:

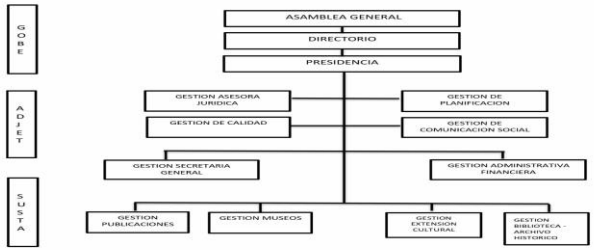

LINK PARA DESCARGAR EL ESTATUTO ORGÁNICO / ESTATUTO POR PROCESOS	estatuto orgánico / estatuto por procesos
FECHA ACTUALIZACIÓN DE LA INFORMACIÓN	30/04/2015
PERIODICIDAD DE ACTUALIZACIÓN DE LA INFORMACIÓN	Abril
UNIDAD POSEEDORA DE LA INFORMACION - LITERAL a1):	Unidad de Talento Humano
RESPONSABLE DE LA UNIDAD POSEEDORA DE LA INFORMACIÓN DEL LITERAL a1):	Econ. Lethy Vemaza
CORREO ELECTRÓNICO DEL O LA RESPONSABLE DE LA UNIDAD POSEEDORA DE LA INFORMACIÓN	lvemaza@cceazuay.org.ec
NÚMERO TELEFÓNICO DEL O LA RESPONSABLE DE LA UNIDAD POSEEDORA DE LA INFORMACIÓN	(07) 2842356 Extensión 119