



CASA DE LA CULTURA
ECUATORIANA
-NÚCLEO DEL GUAYAS-

PRESENTACIÓN REGISTRO DEL SISTEMA ELÉCTRICO DE LA CCENG Y ACCIONES REALIZADAS

ELABORADO POR DRA MARTHA RIZZO G, PHD -
DIRECTORA
FECHA 2-05-2022

01

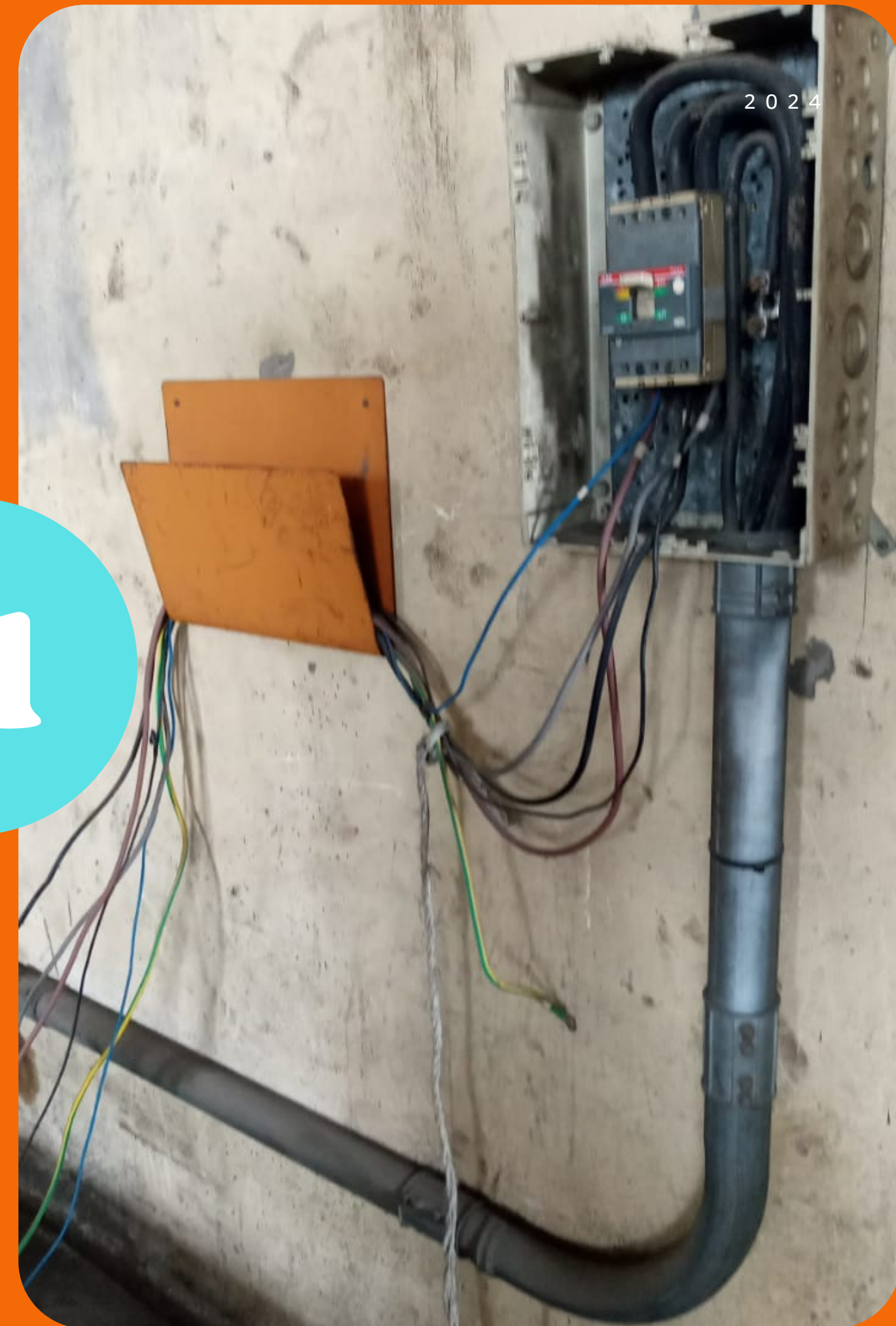

REGISTRO

DRA MARTHA RIZZO G -
DIRECTORA CCENG

1. SE COMIENZA CON LA
IMPLEMENTACIÓN DEL
NUEVO MODELO DE
GESTION
ADMINISTRATIVA

2. SE APRUEBA LA
COMISIÓN DE GESTIÓN
DE SEGURIDAD Y SALUD
OCUPACIONAL EN
DIRECTORIO

3 ARRANCAMOS CON LAS
CAPACITACIONES A TODO
EL PERSONAL
ADMINISTRATIVO Y DE
MANTENIMIENTO



SISTEMA ELÉCTRICO

- SE ENCUENTRA QUE EL SISTEMA ELÉCTRICO DE LA CCENG ESTÁ COLAPSADO POR ABANDONO DE AÑOS Y POR FALTA DE MANTENIMIENTO.
- SE PROCEDIÓ INMEDIATAMENTE A REALIZAR UNA REVISIÓN DEL TODO EL EDIFICIO GRACIAS AL ING. PAUL SERRANO DE CNEL, QUIEN DICTÓ TAMBIÉN LA CAPACITACIÓN AL PERSONAL DE MANTENIMIENTO
- SE ENCUENTRAN INSTALACIONES MAL REALIZADAS, FALTA DE SEÑALÉTICAS, CARENCIA DE EXTINTORES, ACUMULACIÓN DE PAPEL, MADERA, CHATARRA, MATERIALES DE CONSTRUCCIÓN Y BIENES DESTRUIDOS QUE NO SE HAN DADO DE BAJA.



SISTEMA ELÉCTRICO

- **CABLES DE BAJA CALIDAD PELADOS, AMARRADOS CON CINTA Y PLÁSTICO.**
- **DAÑOS ESTRUCTURALES EN EL SÓTANO DONDE SE ENCUENTRA EL SISTEMA GENERAL DEBIDO A QUE EL PISO SE INUNDA A RAÍZ DE LA CONSTRUCCIÓN DE LA AEROVÍA.**
- **TRANSFORMADORES QUE PODÍAN HABER EXPLOTADO OCASIONANDO UN GRAVE INCENDIO**
- **CONEXIONES SUFALTADAS, VARIACIONES DE VOLTAJE, ENTRE OTROS.**
- **SE MUESTRAN ALGUNAS IMÁGENES Y VIDEOS**



REGISTRO



REGISTRO

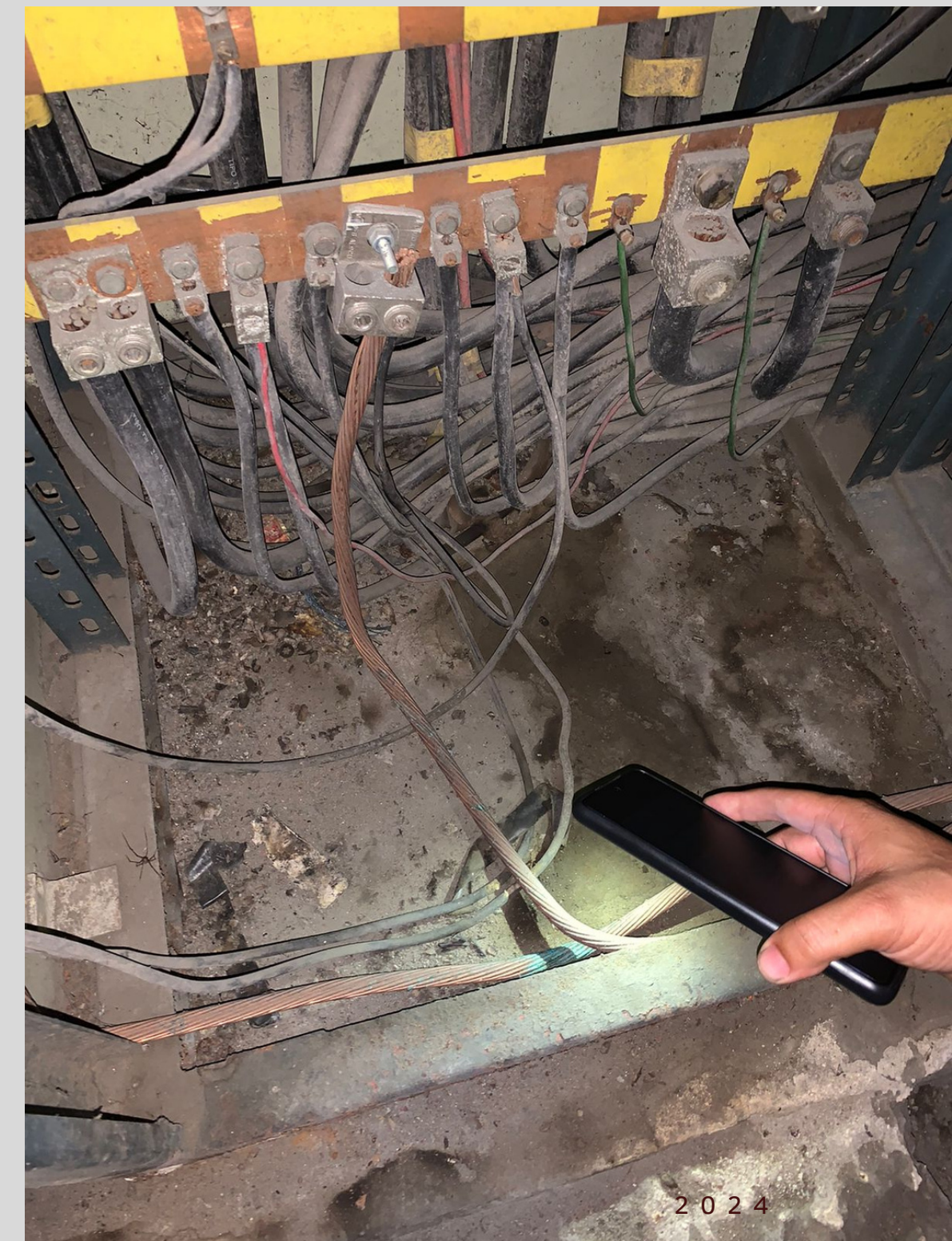

REGISTRO



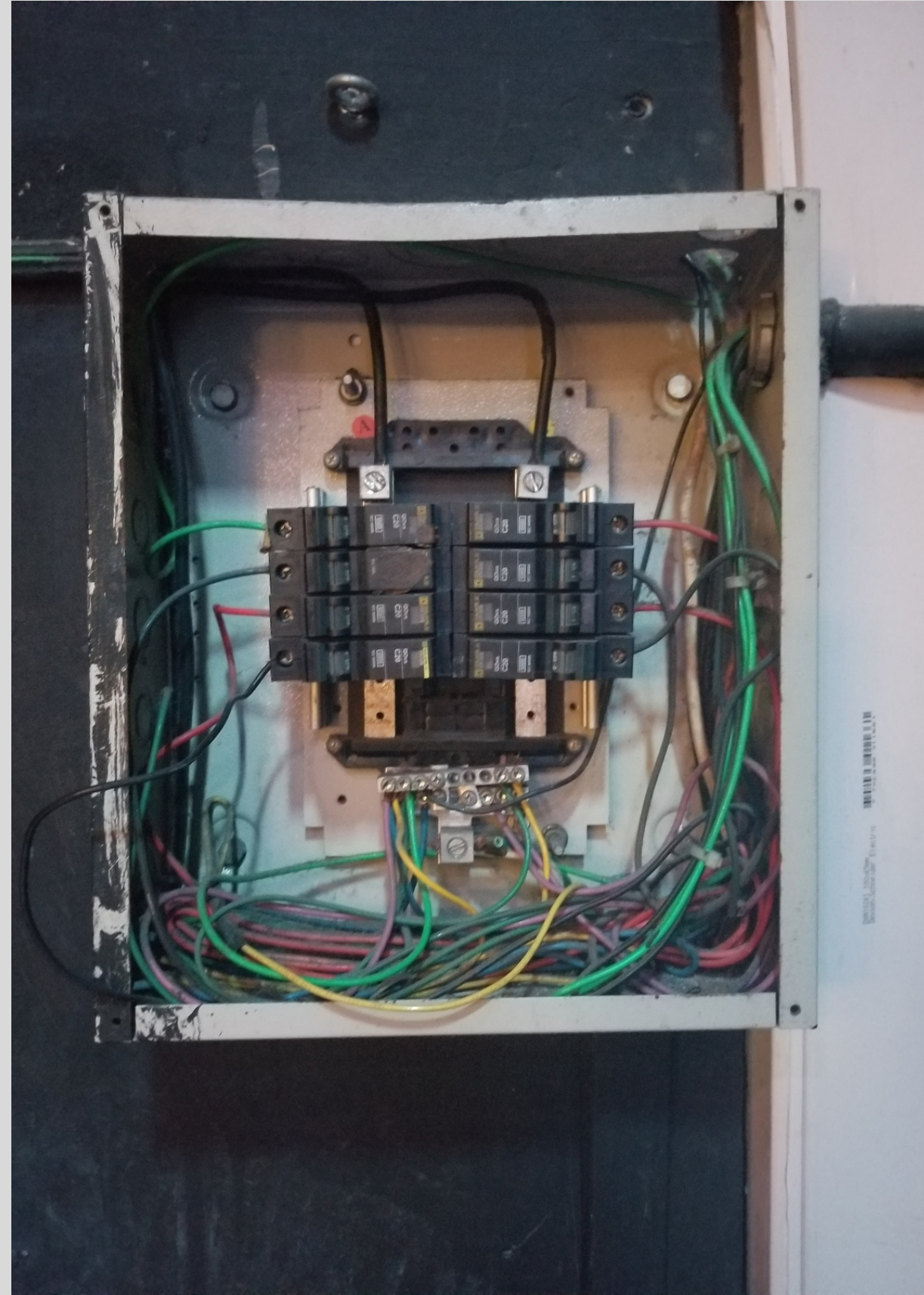

UL LISTED 3MIR 5305135
1-1/2" COVER

UL
ELECTRICAL
EQUIPMENT

UL
ELECTRICAL
EQUIPMENT







Office Paper
5000 sheets | 10 reams

xerox

3R103



2024







2024

Nilfisk
ALTO

2024



PD-B IMPERKENIA
MAQUINAS

AMP

PD-B

CAPACITORES

CAPACIDAD INTERC...IVA
MAX. RMS AMPS 175
4000 VAC
SPOLAR 17500V

175





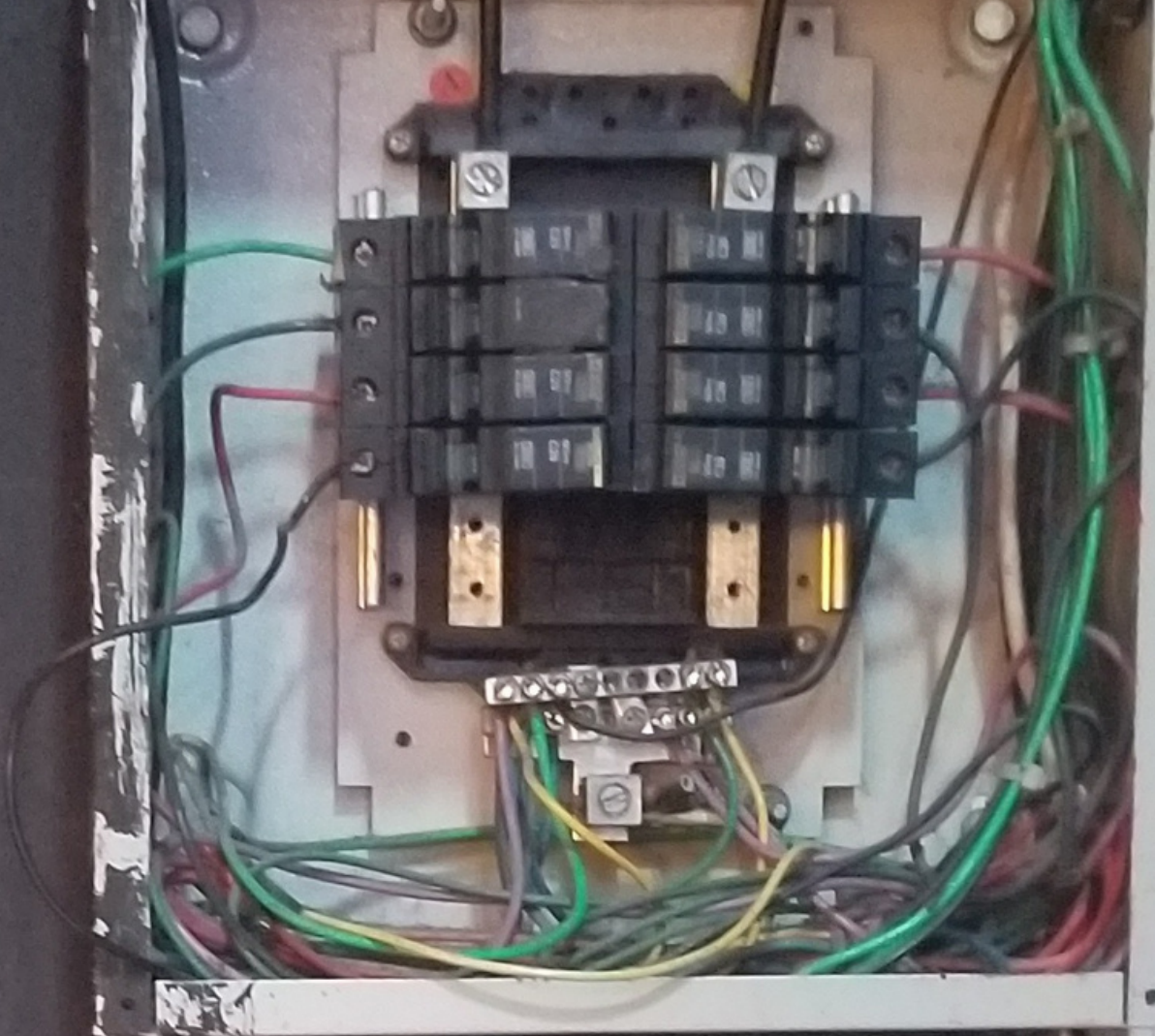

WATER HEATER UNIT





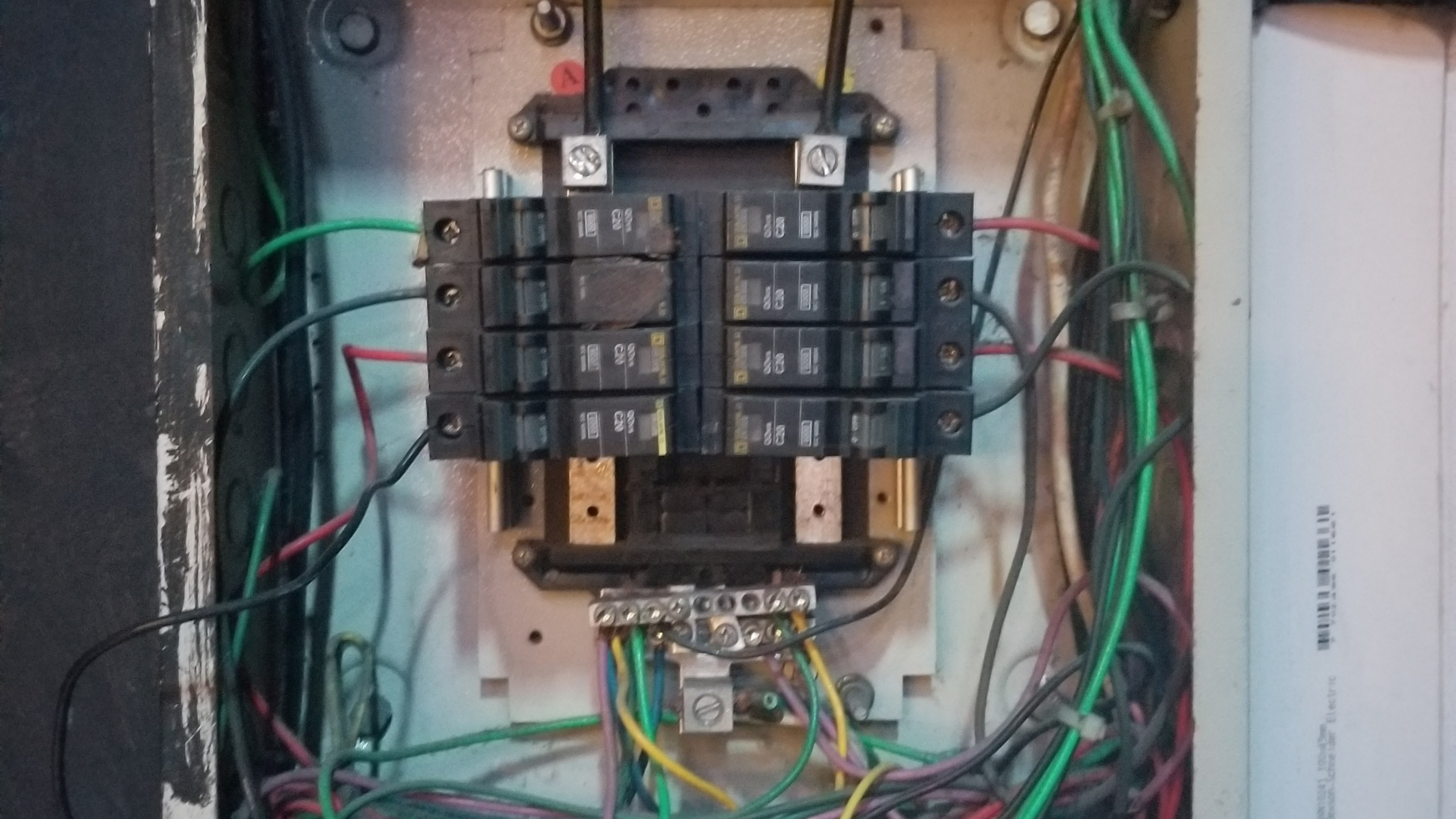

10011111111111111111

Electris

ACCIONES REALIZADAS



- **SE DESPEJARON LAS DIFERENTES ÁREAS Y SE RETIRO LA BASURA (SEIS CAMIONES).**
- **SE CAMBIARON CABLES Y BREAKERS EN LOS DIFERENTES PISOS**
- **SE SEÑALARON ZONAS DE MAYOR PELIGRO**
- **SE COMPRÓ MATERIAL DE PREVENCIÓN Y EQUIPO PARA MANTENIMIENTO**
- **SE ENVÍO OFICIO PARA SOLICITAR DAR DE BAJA LOS BIENES PÚBLICOS QUE NO SIRVEN Y SE ENCUENTRAN EN MAL ESTADO**
- **SE ESTÁN TRABAJANDO PLANOS ELÉCTRICOS GRACIAS AL ING PAUL SERRANO DEL CNEL**
- **SE INCLUIRÁ EN EL POA Y PAC 2023 PLAN DE MANTENIMIENTO ELÉCTRICO CON CARACTER URGENTE**
- **SE ARREGLARON LAS ÁREAS CRÍTICAS**
- **SE CONTINUARÁ CON LOS ARREGLOS ELÉCTRICOS**
- **A CONTINUACION IMAGENES**



SIEMENS

Technical specification label with small text and a diagram.

Technical specification label with a circular gauge and numerical values.

70 A
TABLERO PD-D
Administración P. B.

TABLERO PD-I
Pin acoteca
Manuel Rendon

TABLERO SK-1
Sala Infantil Ofic. 2º P.

Salon de
Exposiciones
Araceli G.

50 AMP

AA4 OFIC.
DIRECCIÓN

70 AMP

70 AMP









VIDEOS